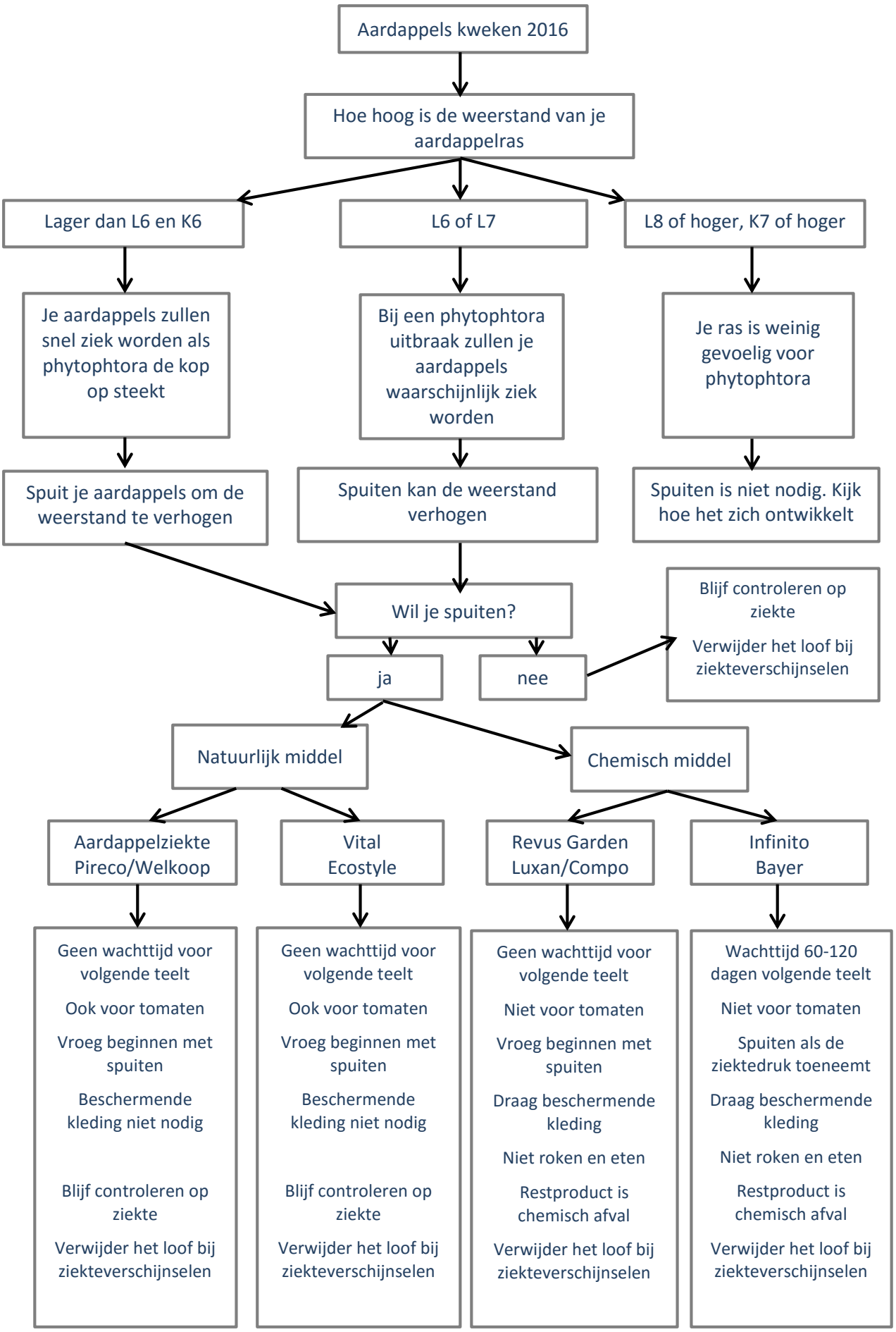
Aardappels kweken 2016
Hoe hoog is de weerstand van je aardappelras
Lager dan L6 en K6
L6 of L7
L8 of hoger, K7 of hoger
Je aardappels zullen snel ziek worden als phytophtora de kop op steekt
Bij een phytophtora uitbraak zullen je aardappels waarschijnlijk ziek worden
Je ras is weinig gevoelig voor phytophtora
Spuit je aardappels om de weerstand te verhogen
Spuiten kan de weerstand verhogen
Spuiten is niet nodig. Kijk hoe het zich ontwikkelt
Wil je spuiten?
Blijf controleren op ziekte
Verwijder het loof bij ziekteverschijnselen
ja
nee
Natuurlijk middel
Chemisch middel
Aardappelziekte Pireco/Welkoop
Vital Ecostyle
Revus Garden Luxan/Compo
Infinito Bayer
Geen wachttijd voor volgende teelt
Ook voor tomaten
Vroeg beginnen met spuiten
Beschermende kleding niet nodig
Blijf controleren op ziekte
Verwijder het loof bij ziekteverschijnselen
Geen wachttijd voor volgende teelt
Ook voor tomaten
Vroeg beginnen met spuiten
Beschermende kleding niet nodig
Blijf controleren op ziekte
Verwijder het loof bij ziekteverschijnselen
Geen wachttijd voor volgende teelt
Niet voor tomaten
Vroeg beginnen met spuiten
Draag beschermende kleding
Niet roken en eten
Restproduct is chemisch afval
Verwijder het loof bij ziekteverschijnselen
Wachttijd 60-120 dagen volgende teelt
Niet voor tomaten
Spuiten als de ziektedruk toeneemt
Draag beschermende kleding
Niet roken en eten
Restproduct is chemisch afval
Verwijder het loof bij ziekteverschijnselen